

ŘEZ A-A  
1:100

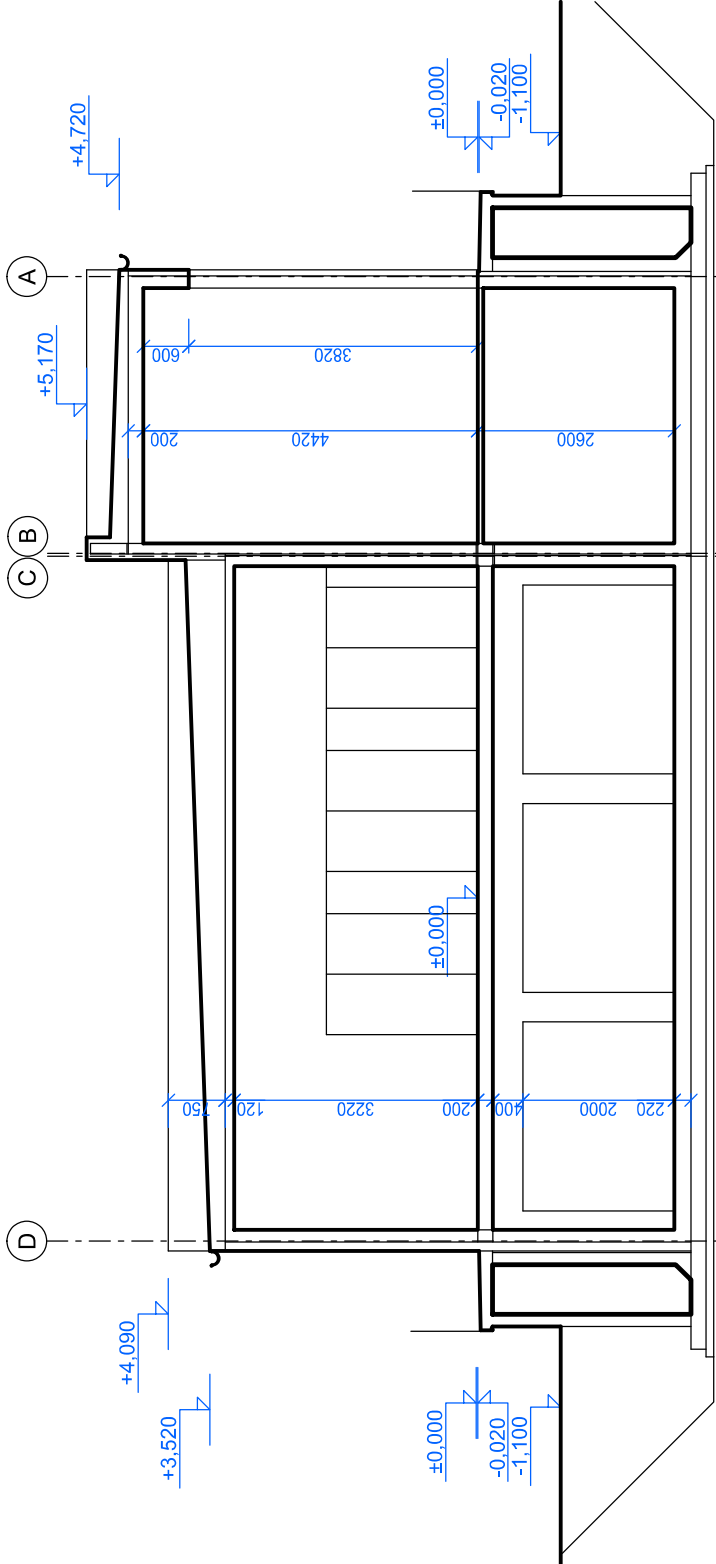

ŘEZ B-B  
1:100

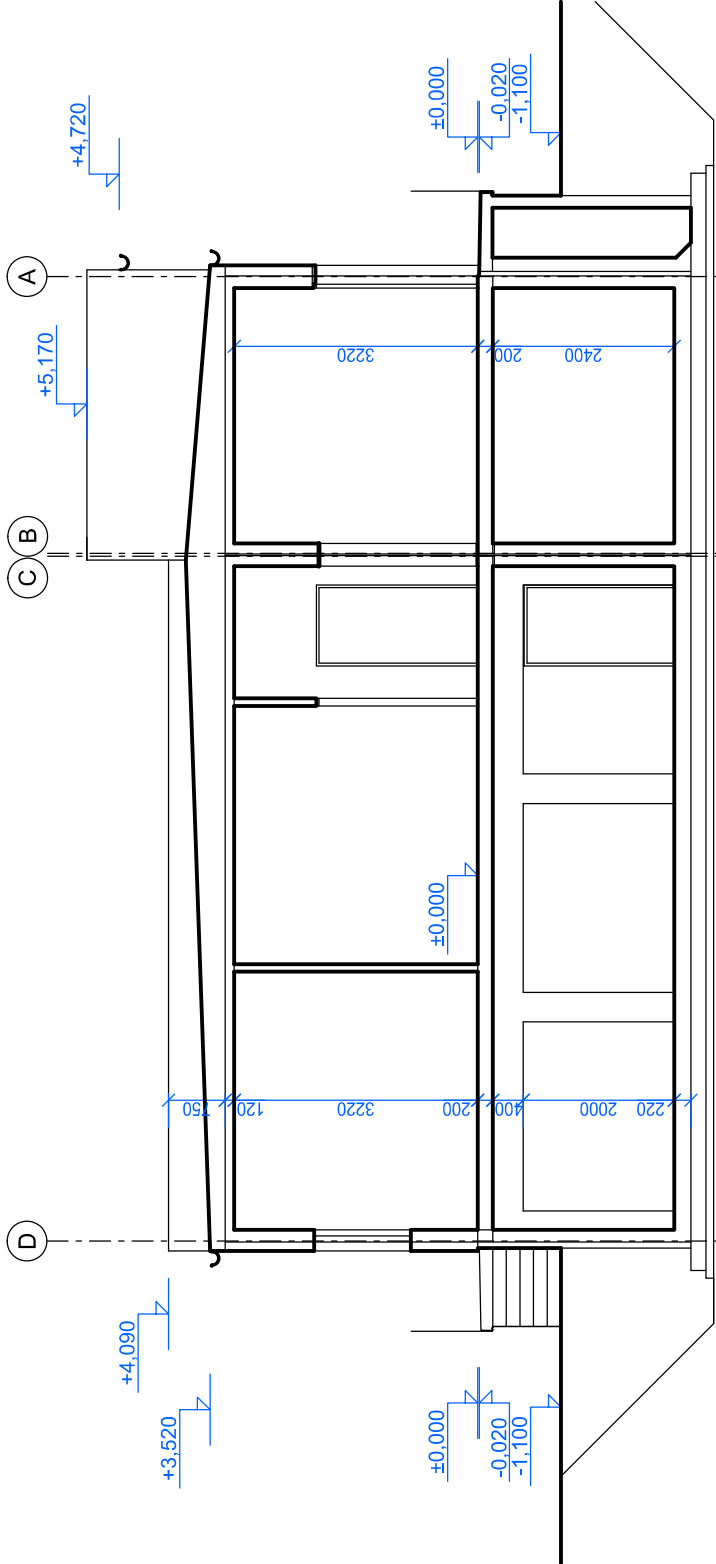

Číslo změny:	Obsah změny:	Datum změny:
01	PO ZAPRACOVÁNÍ PŘIPOMÍNEK	02/2017
02	-	-
03	-	-

Objednatel:	Správa železniční dopravní cesty Dlážděná 1003/7, 110 00 Praha 1	Stavební správa západ Sokolovská 278, 190 00 Praha 9
-------------	---	---

Zhotovitel:	<b>SUDOP PRAHA</b> a.s. Elektřizace Železnic Praha a.s. Olšanská 1a, 130 80 Praha 3 tel.: +420 267 094 111 e-mail: praha@sudop.cz	EŽ Praha a.s. nám. Hrdinů 1693/4a 140 00 Praha 4 - Nusle e-mail: marketing@elzel.cz
Hlavní inženýr projektu:	ING. MIROSLAV NEZKUSIL	Asistent hlavního inženýra: -
Projektant:	<b>SUDOP PRAHA</b>	SUDOP PRAHA a.s. Olšanská 1a, 130 80 Praha 3 tel.: +420 267 094 111 e-mail: praha@sudop.cz

Středisko:	ARCHITEKTURY A POZEMNÍCH STAVEB	Kontroloval:	ING. ZDENĚK KRÁTINA
Vedoucí střediska:	ING. ONDŘEJ KAČKA	Vypracoval:	ING. MARTIN NÁPRAVNÍK
Název akce:	Zvýšení trakčního výkonu TNS, TNS Balabenka	Číslo smlouvy:	16 029 208
Část:	NAPÁJECÍ STANICE - STAVEBNÍ ČÁST	Projektový stupeň:	PD
Název přílohy:	NAPÁJECÍ STANICE - STAVEBNÍ ČÁST	Datum:	02/2017
		Číslo části:	E.3.2
		Měřítko:	1:100
		Počet formátů:	2A4
		Číslo přílohy:	5